

**CERRAMIENTOS DE FACHADA**

TIPO	DESCRIPCION
F-1	PANEL PREFABRICADO DE HORMIGÓN BLANCO
F-5A	APLICADO DE GRANITO SOBRE MURO DE HORMIGÓN
F-2B	APLICADO DE GRANITO SOBRE 1/2 PIE DE LADRILLO PERFORADO
F-3	HILADAS ALTERNAS DE PANELES DE ALUMINIO Y HORMIGÓN PREFABRICADO
F-4	LAMAS DE ACERO GALVANIZADO
F-5	HORMIGÓN BLANCO ARMADO IN SITU VISTO (30 cm) ACAB. CHORRO DE ARENA
F-6	MURO CORTINA
F-7	LAMAS MÓVILES DE ALUMINIO LACADO
F-8	PANELES DE ALUCOBOND O SIMILAR

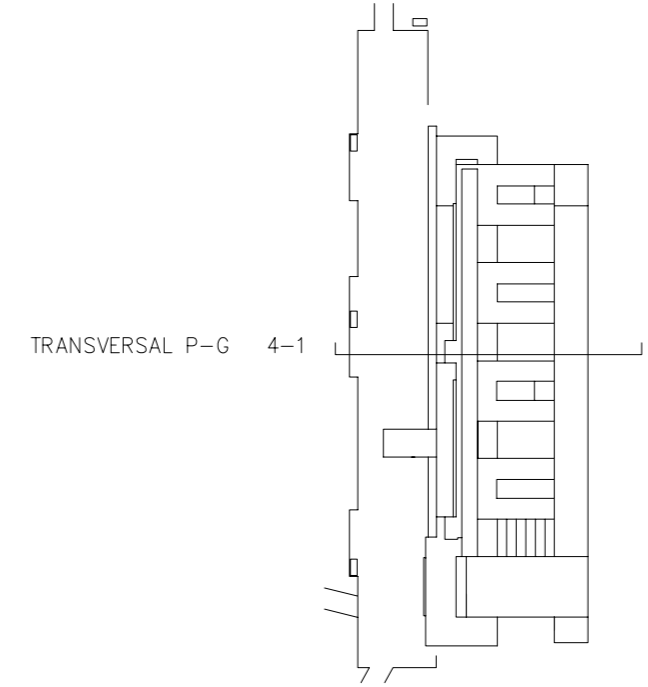



**Comunidad de Madrid**  
Consejería de Sanidad



Hospital Universitario  
12 de Octubre

Servicio Madrileño de Salud  
**SERVICIO DE PLANIFICACION Y GESTION DE INFRAESTRUCTURAS**

---

**PROYECTO BASICO Y DE EJECUCION DEL NUEVO EDIFICIO POLICLINICO HOSPITAL UNIVERSITARIO DEL 12 DE OCTUBRE, MADRID**

Nº PLANO  
**CD-13**

---

Grupo de planos: ARQUITECTURA. SECCIONES.

Plano: COTAS Y ACABADOS. SECCIÓN TRANSVERSAL 4-1

ESCALA  
1/100

---

Autor/es: **EUROESTUDIOS S.L. - ARGOLA S.L. - U.T.E.**

Colaboradores: LUIS GONZALEZ STERLING, Arquitecto; RAFAEL MUÑOZ GOMEZ, Ingeniero Industrial; CESAR LUIS ARRIBAS, Arquitecto; ISABEL ARANDA YAGUEZ, Arquitecta

FECHA  
AGOSTO 2004

---

DELINEACION  
Nº REFERENCIA